

EGGO
ZEROVENTIQUATTRO

line

Una linea, dove tutto ha inizio, un segno generatore di forme che la mano sapiente di Silvano Del Guerra ha guidato nella creazione della nuova collezione EGO Zeroventiquattro, una proposta dal respiro internazionale e ricercato.

È la stessa linea che ci accompagna alla scoperta dei singoli elementi che parlano, ognuno, di un'idea di abitare in grado di innescare in ciascuno di noi sensazioni uniche, positive, straordinarie.

Una linea, dove tutto ha inizio, un segno generatore di forme che la mano sapiente di Silvano Del Guerra ha guidato nella creazione della nuova collezione EGO Zeroventiquattro, una proposta dal respiro internazionale e ricercato.

È la stessa linea che ci accompagna alla scoperta dei singoli elementi che parlano, ognuno, di un'idea di abitare in grado di innescare in ciascuno di noi sensazioni uniche, positive, straordinarie.

INDICE

divani poltrone tavolini	06
pareti componibili porta TV buffet contenitori	36
librerie	72
tavoli sedie	80
vetrine credenze	138
letti	190
comò comodini	236
camerette armadi	266
TECHNICAL SECTION	294

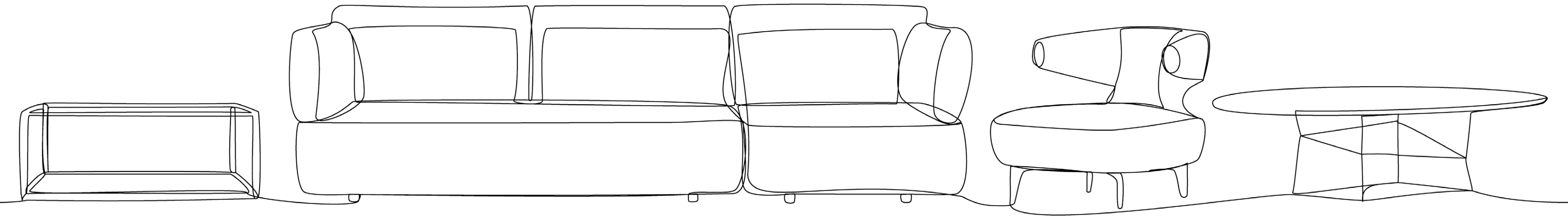





Divano componibile
con sostegni in
metallo.
PAG 2 - 3 tessuto
FREDDY 13.
PAG 4 - 5 - 10 - 11
tessuto FREDDY 10
e metallo TITANIO.
PAG 12 - 13 velluto
AZIMUT 102.

COMMA

Poltrona imbottita
con piedini in
metallo.
PAG 6 - 7 tessuto
BONO 6 e metallo
GRAFITE.
PAG 4 - 5 - 10 - 11
velluto AZIMUT 102
e metallo TITANIO.

DOT



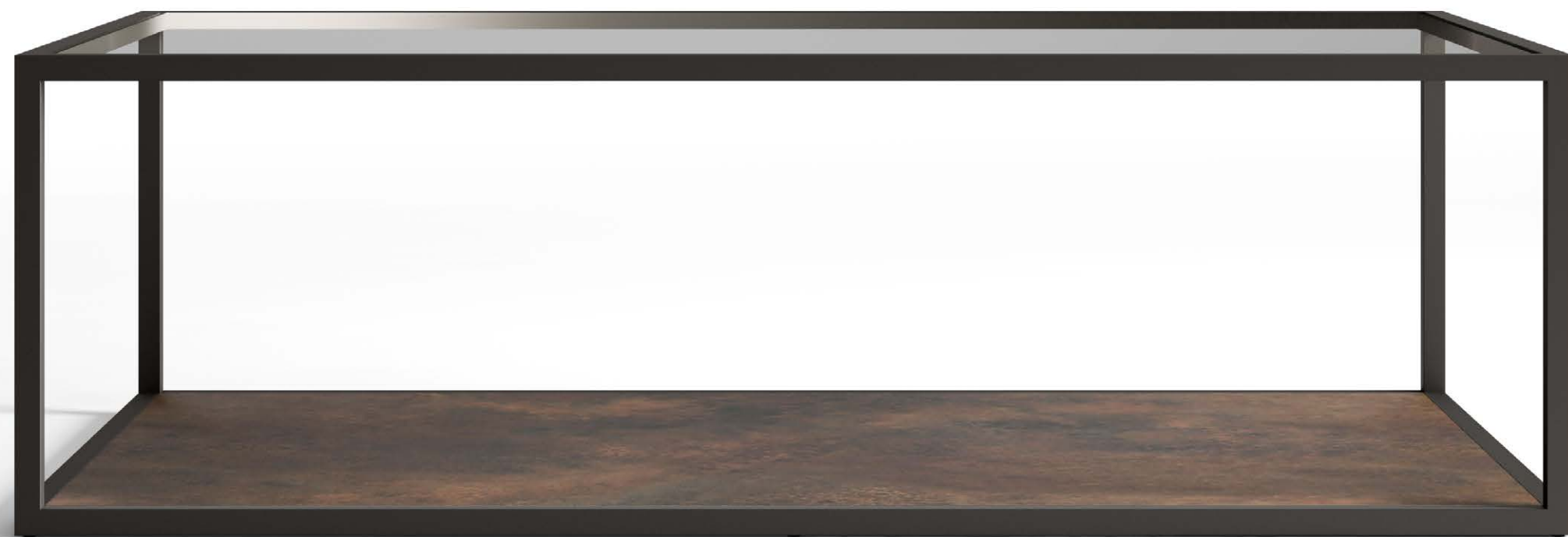

Tavolino con
struttura in metallo
GRAFITE, top in
vetro e base in
ceramica OSSIDO
BRUNO.

PRISM







Divano componibile
con cornice in legno e
base in plexiglass.
PAG 14 - 15 - 18 - 19
tessuto NISA 222
e metallo TITANIO.
Cuscini in tessuto
NISA 222 e velluto
AZIMUT 505.
PAG 16 - 17 tessuto
BONO 6 e metallo
TITANIO. Cuscini in
tessuto FREDDY 10 e
TINA 11.
PAG 20 - 21 velluto
AZIMUT 602. Cuscini
in tessuto BONO 6.

SURFACE











Poltrona imbottita
con rivestimento in
tessuto NISA 222
e piedini in metallo
TITANIO.

TRIANGLE





Divano imbottito
con rivestimento in
tessuto e piedini
in metallo.
PAG 22 - 23 - 24
velluto AZIMUT
906 e cuscino
AZIMUT 100.
Metallo TITANIO.
PAG 28 - 30 - 31
tessuto FREDDY
10 e cuscini in
velluto AZIMUT 102.
Metallo TITANIO.

TRIANGLE



Tavolino con
struttura in metallo
e top in ceramica.
PAG 33 tavolino A
top in ceramica
RESIN WHITE,
tavolino B top
in ceramica
OSSIDO BRUNO
e tavolino C top in
ceramica CLASSIC
MARQUINIA.
Struttura in metallo
GRAFITE.

INTERSECTION A | B | C





Tavolino con
struttura in metallo
GRAFITE e top in
ceramica OSSIDO
BRUNO.

INTERSECTION_D





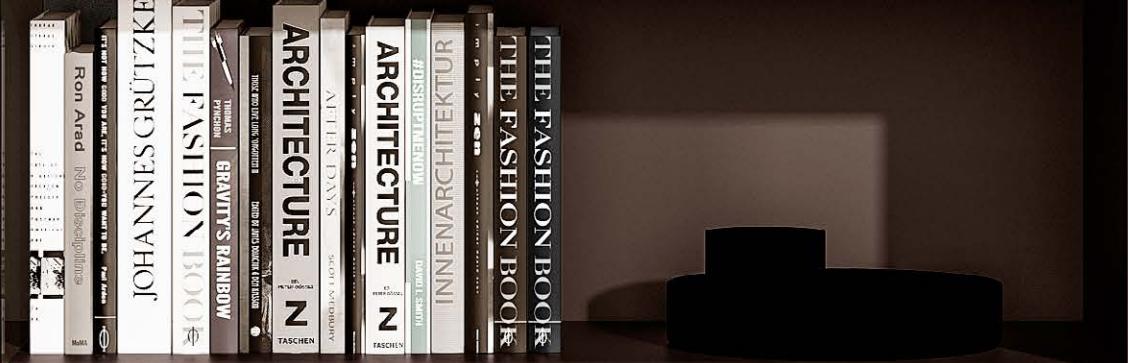
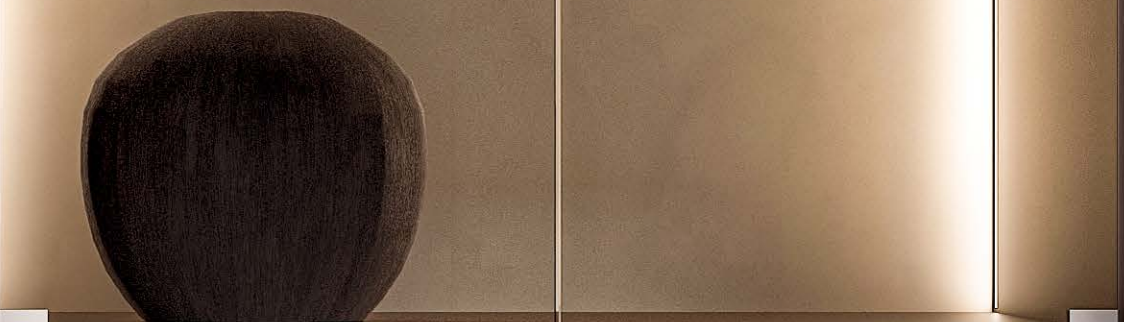

Parete componibile
in legno laccato,
mensole ed ante
in vetro. Luci led
interne.
PAG 38 - 39
40 - 41 laccatura
NCS S 8505 - Y80R
e metallo TITANIO.
PAG 42 - 43
laccatura NCS
S 8505 - Y80R e
metallo TITANIO.
Parete con mobile
porta tv in cuoio
LATTE.

PLANE





Mobile porta tv in
legno laccato NCS
S 3005 - Y20R e
schienale in cuoio
LATTE.

FRAME







Mobile pensile in
legno laccato NCS
S 3005 - Y20R con
cestoni e mensola in
vetro.

BASE





Buffet in legno
laccato, mensola
interna in vetro e
base in metallo.
Luci led interne.
PAG 54 - 55
laccatura NCS
S 7010 - G70Y e
metallo GRAFITE.
PAG 57 - 58 - 59
laccatura NCS
S 3005 - Y20R
e metallo
CHAMAPAGNE.

SKETCH









Mobile contenitore
componibile in
legno laccato e top
in ceramica. Ripiani
ed ante in vetro.
Luci led interne.
PAG 60 - 61
laccatura NCS
S 8505 - Y80R e
ceramica CLASSIC
MARQUINIA.
PAG 62 - 63
laccatura
NCS S 3500 - N
e ceramica
RESIN WHITE.

BOUNDARY







Mobile contenitore
componibile in legno
laccato, cassetti
rivestiti in microfibra
con frontale in cuoio.
Top in ceramica ed
ante in vetro.
Luci led interne.
PAG 64 - 65 - 66
laccatura
NCS S 7020 - B,
ceramica RESIN
WHITE e cuoio
LATTE.
PAG 68 - 70
laccatura
NCS S 2002 - Y50R,
ceramica RESIN
WHITE e cuoio
LATTE.

STRIP



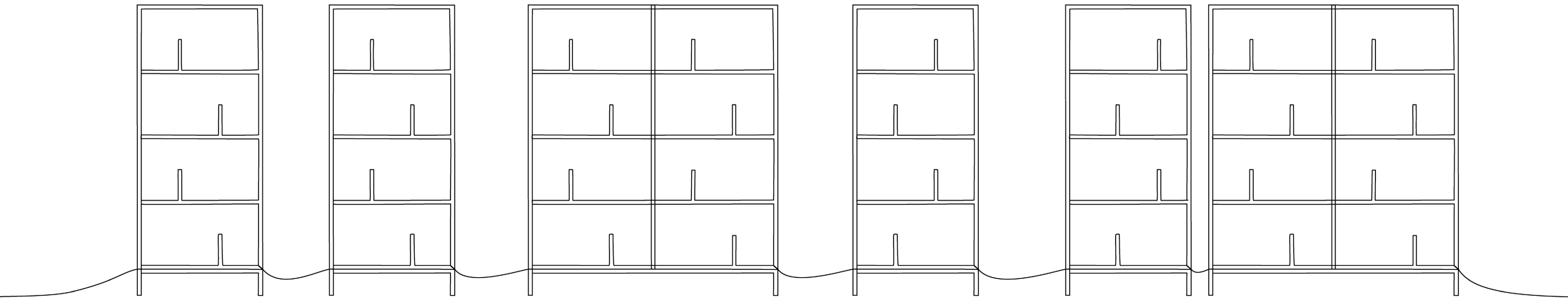



Libreria a modulo
singolo in legno
laccato NCS S
5005 - Y50R.
Sostegni interni
e base in metallo
CHAMPAGNE.

RANGE S





Libreria a modulo
doppio in legno
laccato, sostegni
interni e base in
metallo.
PAG 74 - 75
laccatura NCS
S 8505 - Y80R e
metallo TITANIO.
PAG 78 laccatura
NCS S 5005 - Y50R
e metallo
CHAMPAGNE.

RANGE D

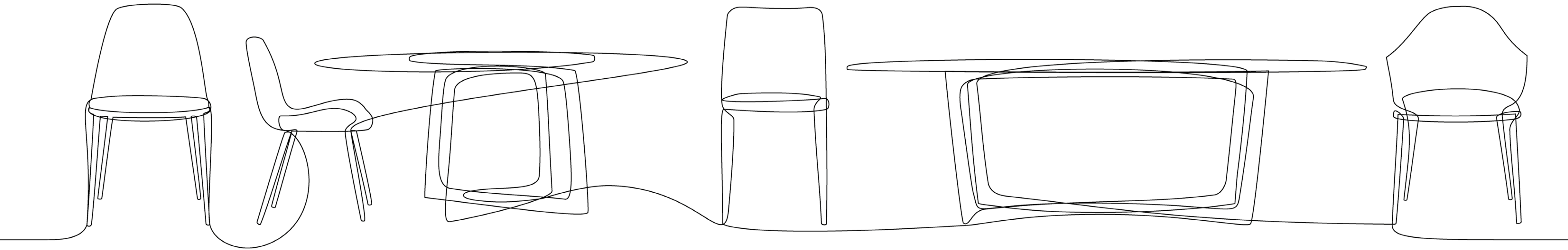





Tavolo da pranzo
in legno con top
in ceramica. Lazy
susan opzionale.
PAG 82 - 83 - 87 - 88
laccatura TITANIO
e ceramica
CALACATTA EXTRA.
Lazy susan in legno
laccato TITANIO.
PAG 84 ceramica
CLASSIC
MARQUINIA.

WHEEL





Sedia con
rivestimento in
tessuto COCO 6 e
gambe in metallo
TITANIO.

HYPERBOLE







Tavolo da pranzo
in legno e top in
ceramica.
PAG 92 - 93 - 96
laccatura TITANIO
e ceramica
INVISIBLE SELECT.
PAG 94 - 95
laccatura TITANIO
e ceramica OSSIDO
BRUNO.

ARC



Sedia in polipropilene
con rivestimento in
tessuto BONO 6.

SQUIRCLE







Tavolo da pranzo
in metallo e top in
ceramica.
PAG 100 - 101
laccatura
CHAMPAGNE
e ceramica
CALACATTA EXTRA.
PAG 102 laccatura
CHAMPAGNE
e ceramica GREY
GRAFITE.

INTERSECTION



Sedia con
rivestimento in
tessuto FREDDY 10
e gambe in metallo
CHAMPAGNE.

PARABLE





Sedia con
rivestimento in
tessuto BONO 6 e
gambe in metallo
TITANIO.

PARABLE





Tavolo da pranzo
in metallo e top in
ceramica.
PAG 112 metallo
TITANIO e ceramica
RESIN WHITE.
PAG 109 - 114
metallo TITANIO
e ceramica GREY
GRAFITE.

RING





Tavolo da pranzo in
metallo conico e top
in ceramica.
PAG 116 - 117 - 120
metallo CHAMPAGNE
e ceramica NOIR
LAURENT.
PAG 119 metallo
GRAFITE e ceramica
RESIN WHITE.

KNOT









Tavolo da pranzo in
metallo conico e top
in ceramica.
PAG 122 - 123 - 124
metallo TITANIO
e ceramica RESIN
WHITE.
PAG 126 - 127 - 129
metallo TITANIO e
ceramica CLASSIC
MARQUINIA.

AREA

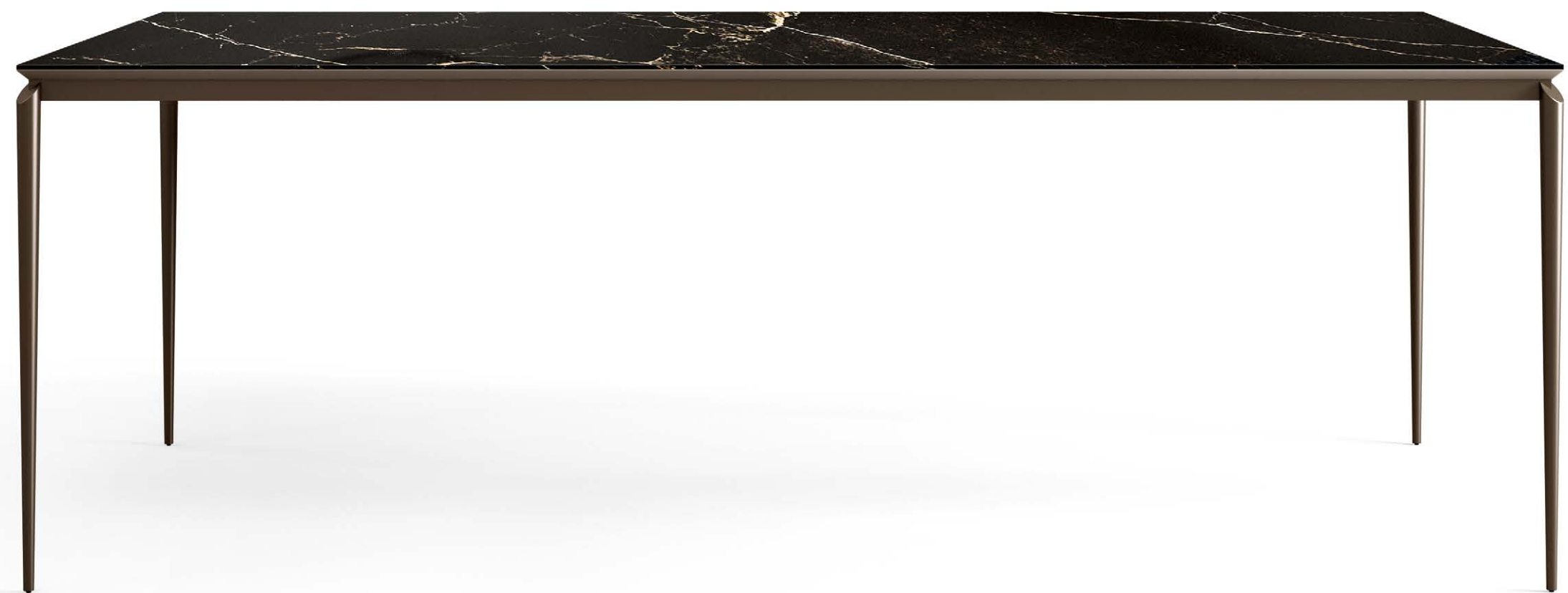









Tavolo da pranzo
in metallo e top in
ceramica.
PAG 130 - 131 - 132
metallo TITANIO e
ceramica OSSIDO
BRUNO.
PAG 134 - 135
metallo GRAFITE
e ceramica
CALACATTA
EXTRA.

CURVE

Sedia con
rivestimento in
tessuto e gambe in
metallo.
PAG 130 - 131 - 132
tessuto COCO 6 e
metallo TITANIO.
PAG 137 tessuto
NISA 222 e metallo
TITANIO.

OMEGA



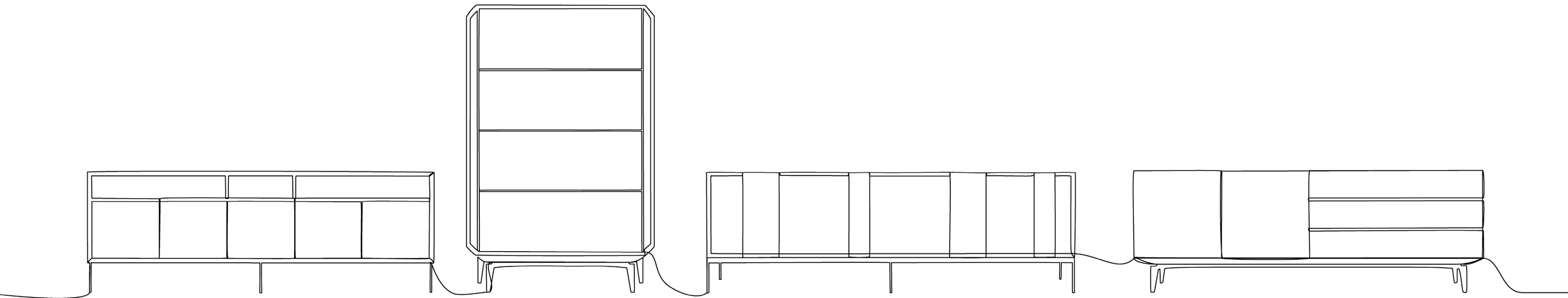



Vetrina con struttura
in legno laccato e
vetro. Schienale
in cuoio e luci led
interne. Piedini in
metallo.

PAG 140 - 141 - 144
laccatura NCS S
8505 - Y8OR, cuoio
TESTA DI MORO,
metallo TITANIO.

PAG 143 laccatura
NCS S 8505 - Y8OR,
cuoio LATTE,
metallo TITANIO.

TRAPEZE





Vetrina con struttura
in legno laccato NCS
S 3005 - Y2OR,
mensole ed ante in
vetro, base in metallo
GRAFITE. Schienale
in cuoio LATTE e luci
led interne.

GRID







Vetrina con
struttura in legno
laccato, mensole
ed ante in vetro.
Schienale in cuoio
e luci led interne.
Base in metallo.
PAG 155 laccatura
NCS S 5010 - Y50R,
cuoio LATTE e
metallo TITANIO.
PAG 153 - 156 -
157 - 159 laccatura
NCS S 5005
- Y50R, cuoio
LATTE e metallo
CHAMPAGNE.

PARALLEL













Credenza con
struttura in legno
laccato ad ante
e cestoni, piedini
in metallo e top in
ceramica. Mensola
interna in vetro.
PAG 160 - 165
laccatura NCS S
7500 - N, metallo
TITANIO e ceramica
INVISIBLE SELECT.
PAG 162 laccatura
NCS S 0300 - N,
metallo TITANIO
e ceramica RESIN
WHITE.

BETA



Credenza in legno
laccato NCS S
7500 - N ad ante.
Piedini in metallo
TITANIO e top in
ceramica RESIN
WHITE. Mensole
interne in vetro.

ALFA









Credenza in legno
laccato, base in
plexiglass e ripiani
in vetro. Luci led.
PAG 170 - 173
laccatura NCS
S 2002 - Y50R
e vano in cuoio
NATURALE.
PAG 175 - 176
laccatura NCS
S 5005 - Y50R
ed ante in cuoio
TORTORA.

DELTA









Credenza in legno
laccato e base in
metallo. Mensole
interne in vetro.
Luci led interne.
PAG 178 - 179 - 180
laccatura NCS S
0300 - N e metallo
GRAFITE.
P 183 laccatura
NCS S 6030 - Y90R
e metallo GRAFITE.
PAG 184 - 185
laccatura NCS S
7500 - N e metallo
GRAFITE.
PAG 186 - 187 - 189
struttura in vetro e
legno con laccatura
NCS S 8505 - Y80R
e metallo TITANIO.

GAMMA







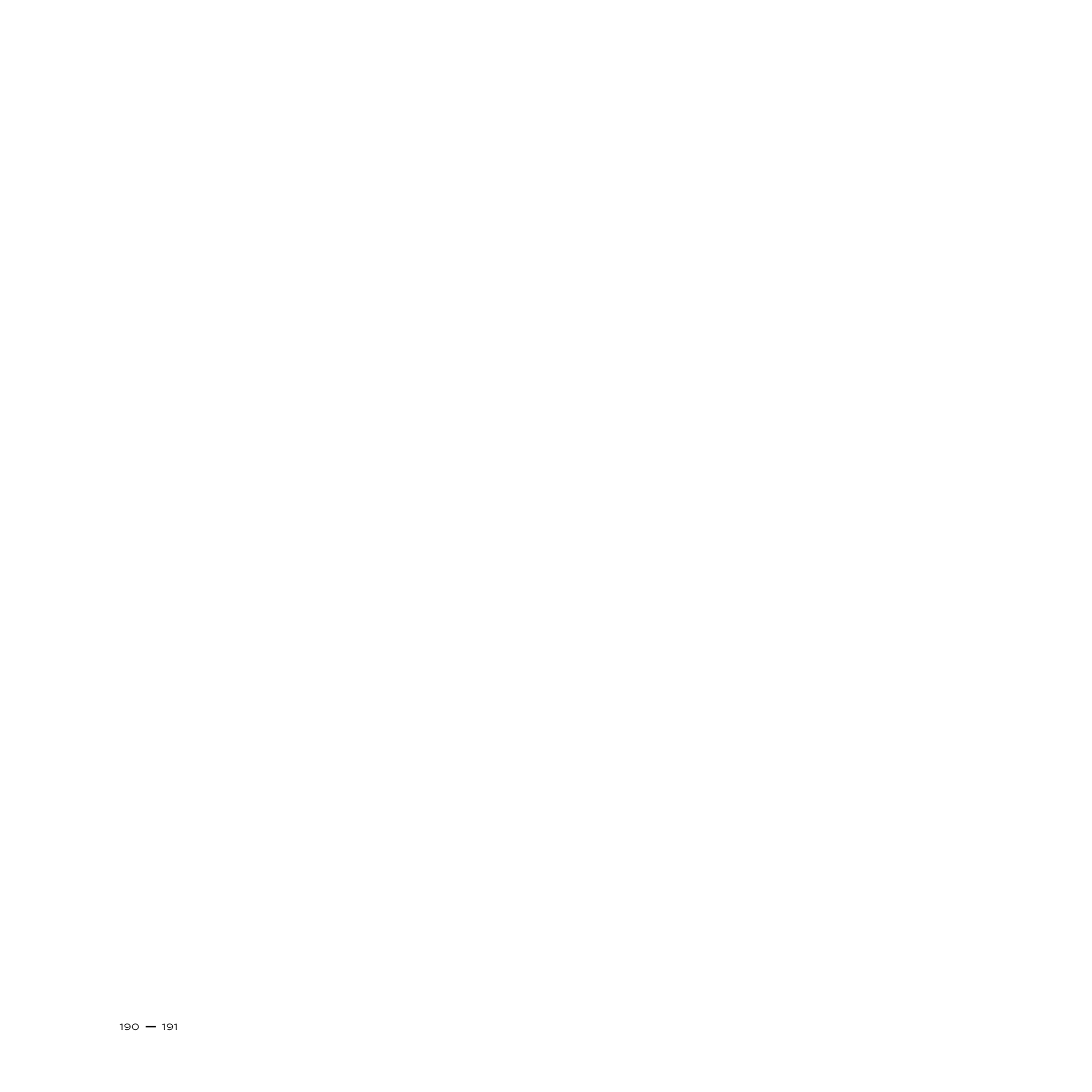

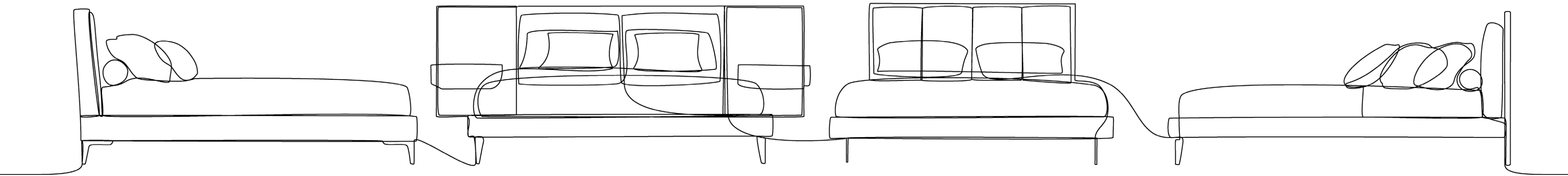





Letto in legno
rivestito in tessuto e
piedini in plexiglass.
PAG 192 - 193
196 - 197 - 198
giroletto e testata in
velluto AZIMUT 505.
Laccatura TITANIO.
PAG 194 - 195
giroletto in tessuto
COCO 6 e testata
tessuto TINA 11.
Laccatura TITANIO.

RAY









Letto in legno
rivestito in tessuto
e piedini in metallo.
PAG 200 - 201 - 202
struttura rivestita in
velluto AZIMUT 901
e cuscino in tessuto
BONO 6. Laccatura
TITANIO.
PAG 205 struttura
rivestita in tessuto
COCO 3 e cuscino
in tessuto FREDDY
10. Laccatura
TITANIO.

SEGMENT







Letto in legno
rivestito in cuoio.
Cuscini e giroletto
rivestiti in tessuto.
Piedini in metallo
e comodini pensili
in legno con top in
ceramica.
PAG 206 - 207 - 211
giroletto in tessuto
NISA 309 e testata
in cuoio LATTE,
laccatura TITANIO.
Comodino con
laccatura NCS
S 8505 - Y80R e
ceramica RESIN
WHITE.
PAG 208 - 209
giroletto in tessuto
COCO 2 e testata
in cuoio TESTA DI
MORO, laccatura
NCS S 5010 - Y50R.
Comodino con
laccatura
NCS S 5010 - Y50R
e ceramica RESIN
WHITE.

TAU





Letto in legno
rivestito in cuoio.
Cuscini e giroletto
rivestiti in tessuto.
Piedini in metallo.
PAG 212 - 213
tessuto NISA 209
e cuoio LATTE.
Metallo TITANIO.
PAG 214 - 215 - 217
velluto AZIMUT 906
e cuoio TESTA DI
MORO. Laccatura
TITANIO.

CONE









Letto in metallo
e legno imbottito
rivestito in tessuto,
piedini in metallo.
PAG 218 - 219 - 223
velluto AZIMUT 100
e metallo TITANIO.
PAG 220 - 221
tessuto COCO 6 e
metallo
CHAMPAGNE.

ANGLE







Letto imbottito con
struttura in legno
rivestita in tessuto.
PAG 224 - 225 - 226
velluto AZIMUT 602.
P 229 tessuto
BONO 3.

TENDER







Letto imbottito con
struttura in legno
rivestita in tessuto
COCO 11.

FATTY



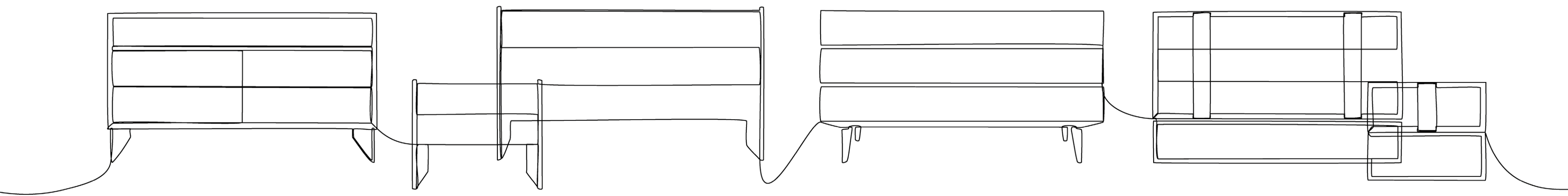



Comò e comodino
in legno e base in
plexglass. Vano
interno rivestito in
cuoio. Luci led.
PAG 238 laccatura
NCS S 5010 - Y50R
e cuoio TESTA DI
MORO.
PAG 241 laccatura
NCS S 3005 - Y20R
e cuoio TESTA DI
MORO.

CROSS







Comò e comodino
in legno con base in
metallo e ceramica.
PAG 243 laccatura
NCS S 5010 - Y50R,
metallo TITANIO
e ceramica
INVISIBLE SELECT.
PAG 244 laccatura
NCS S 3005 -
Y20R, metallo
CHAMPAGNE
e ceramica
INVISIBLE SELECT.

GAMMA

Specchio
rettangolare da
parete con cornice
in vetro acidato.
Luci led.

RECTANGLE

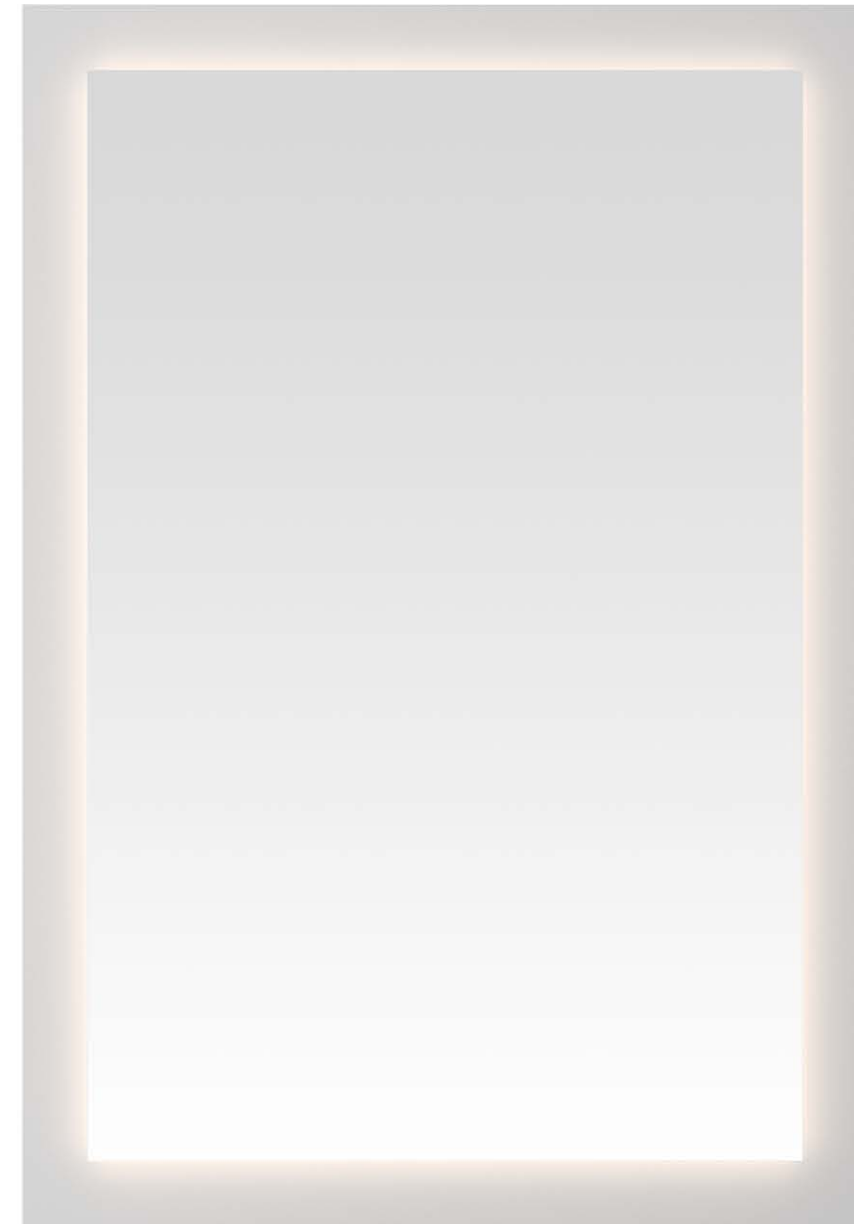



Comò e comodino
in legno, top in
ceramica e piedi in
metallo.
PAG 248 laccatura
NCS S 3005 - Y20R,
ceramica
CALACATTA
EXTRA e metallo
CHAMPAGNE.
PAG 251 laccatura
NCS S 7500 - N,
ceramica
CALACATTA
EXTRA e metallo
CHAMPAGNE.

MARK





Comò e comodino
in legno e top in
ceramica.
PAG 252 laccatura
NCS S 2002 - Y50R,
frontale cassette
rivestito in cuoio
LATTE e laccatura
cornice GRAFITE.
Ceramica RESIN
WHITE.
PAG 255 - 257
laccatura NCS S
8505 - Y80R,
esterno rivestito
in cuoio LATTE e
laccatura cornice
TITANIO. Ceramica
CALACATTA EXTRA.

BRACKETS







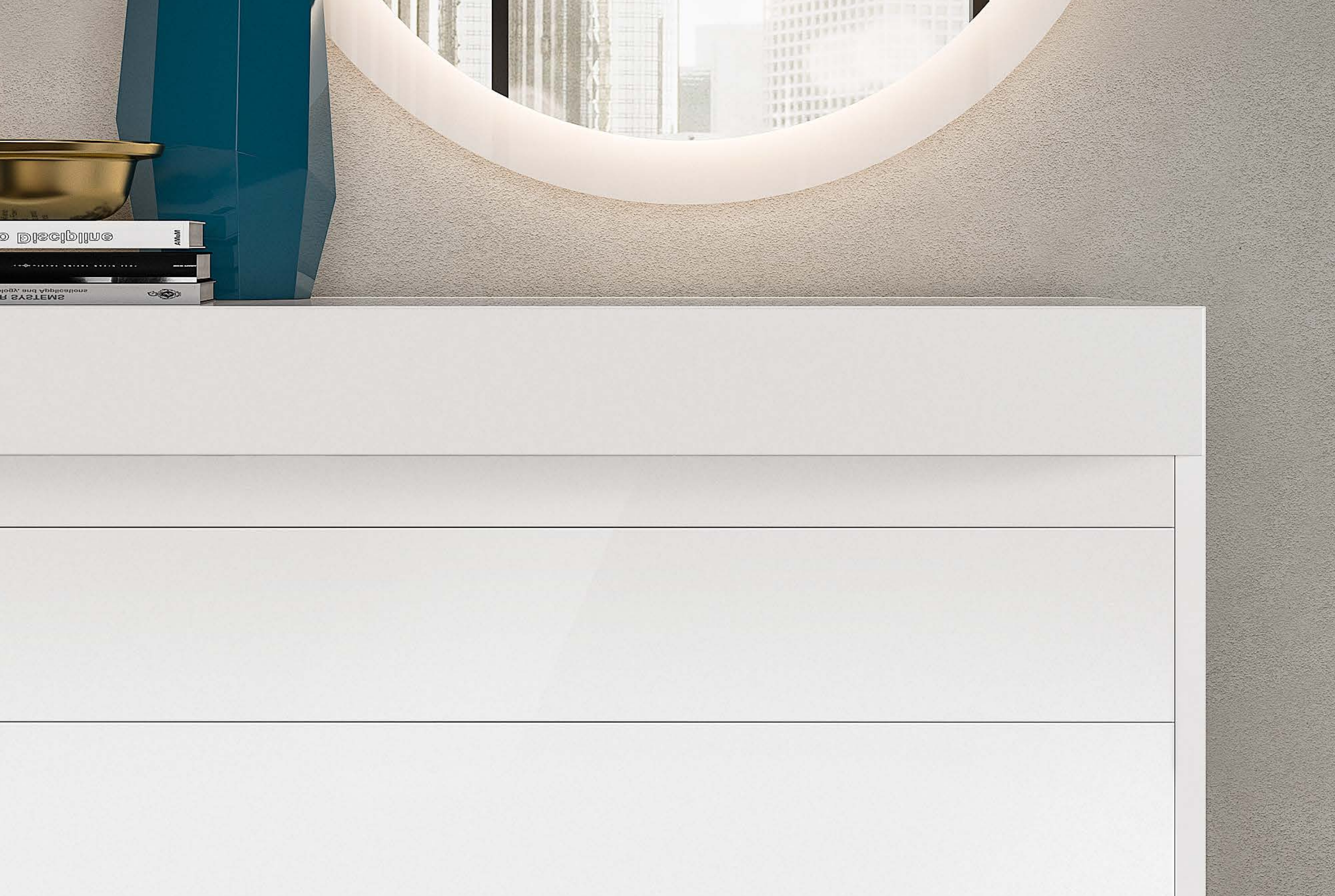

Comò e comodino
in legno laccato
NCS S 0300 - N
e base in metallo
CHAMPAGNE.

BOX



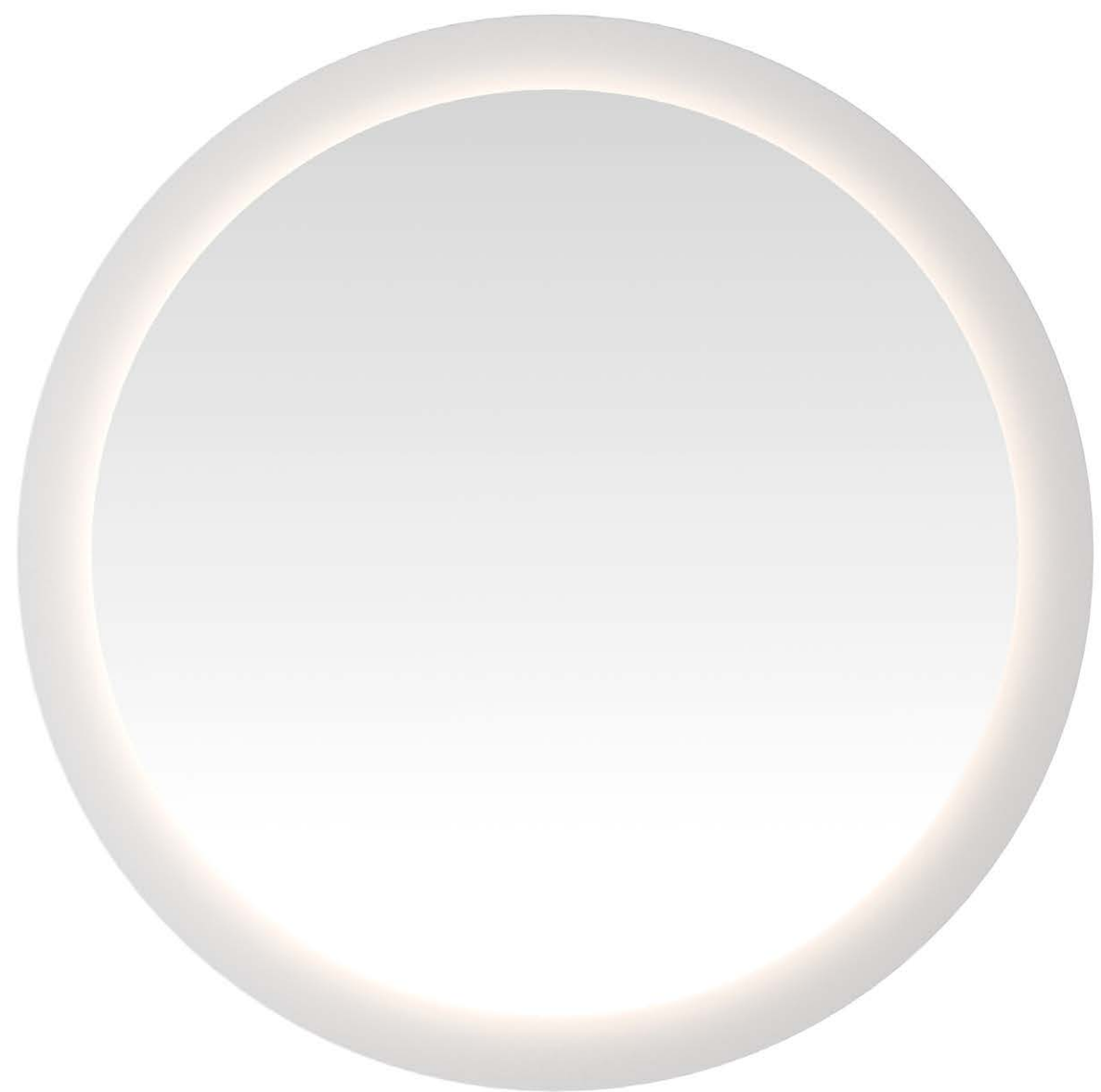

Specchio rotondo
da parete con
cornice in vetro
acidato. Luci led.

CIRCLE

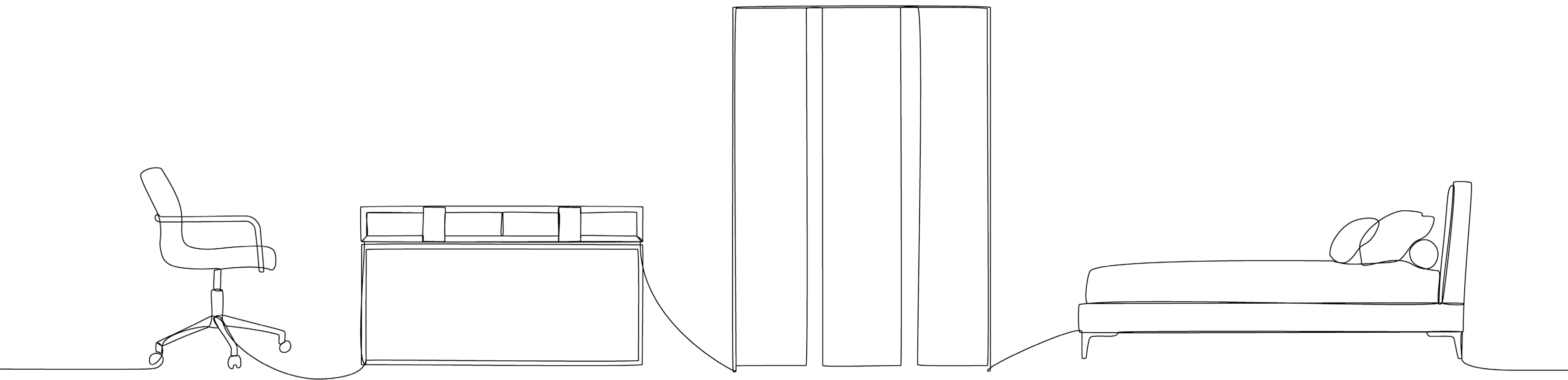



Letto in metallo
e legno imbottito
rivestito in tessuto,
piedini in metallo.
PAG 268 - 269 - 272
velluto AZIMUT
505 e metallo
CHAMPAGNE.
PAG 271 tessuto
FREDDY 10
e metallo
CHAMPAGNE.

ANGLE



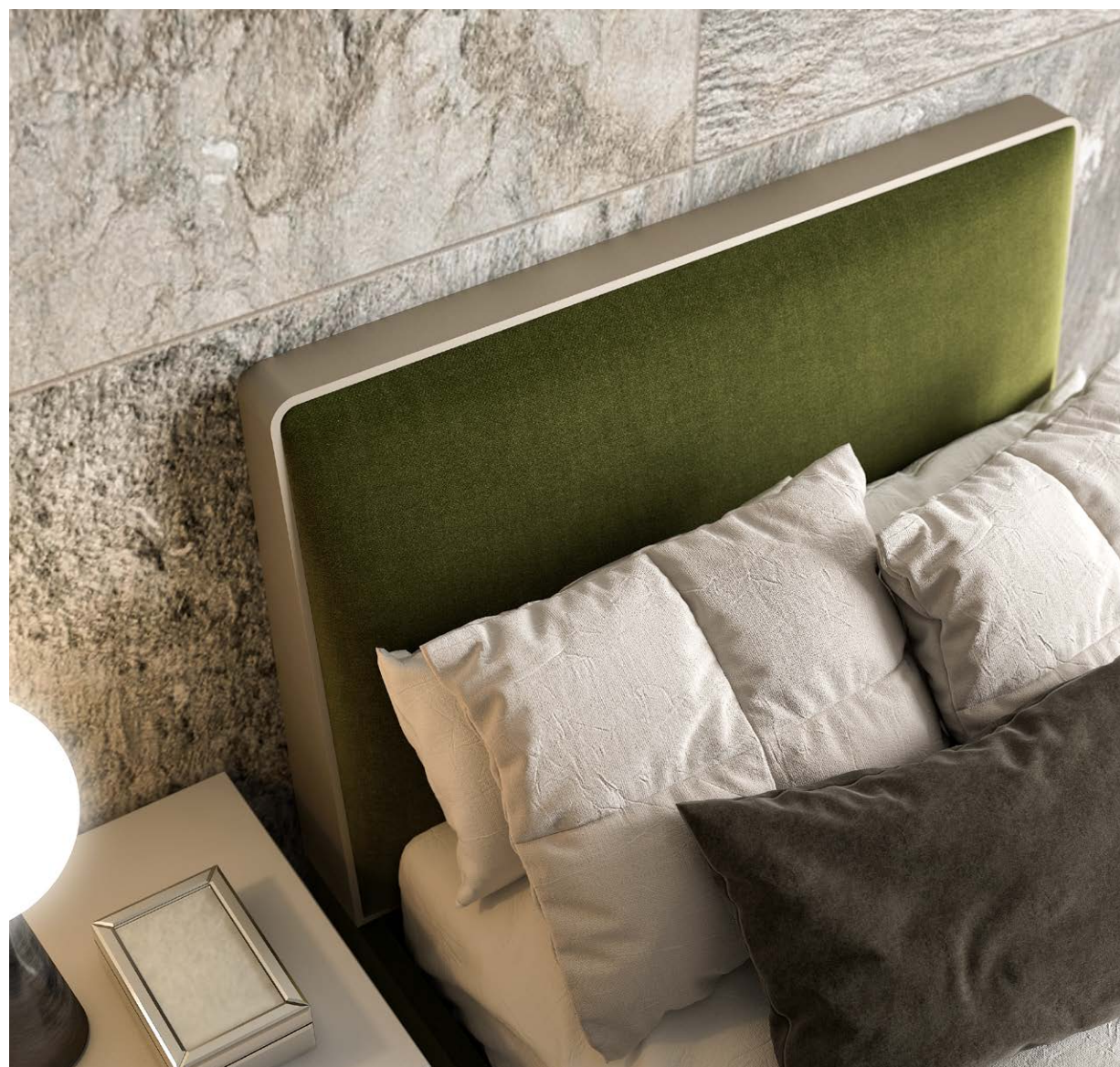

Letto in metallo
e legno imbottito
rivestito in tessuto,
piedini in metallo.
PAG 268 - 269 - 272
velluto AZIMUT
505 e metallo
CHAMPAGNE.
PAG 271 tessuto
FREDDY 10
e metallo
CHAMPAGNE.

TENDER





Armadio 3 ante con
anta battente in
legno laccato
NCS S 2002 - Y50R.

SET 3





Armadio 6 ante con
con anta battente in
legno laccato
NCS S 5005 - Y50R.

SET 6

Armadio 2 ante
complanari in legno
laccato
NCS S 2002 - Y50R.

SET 2



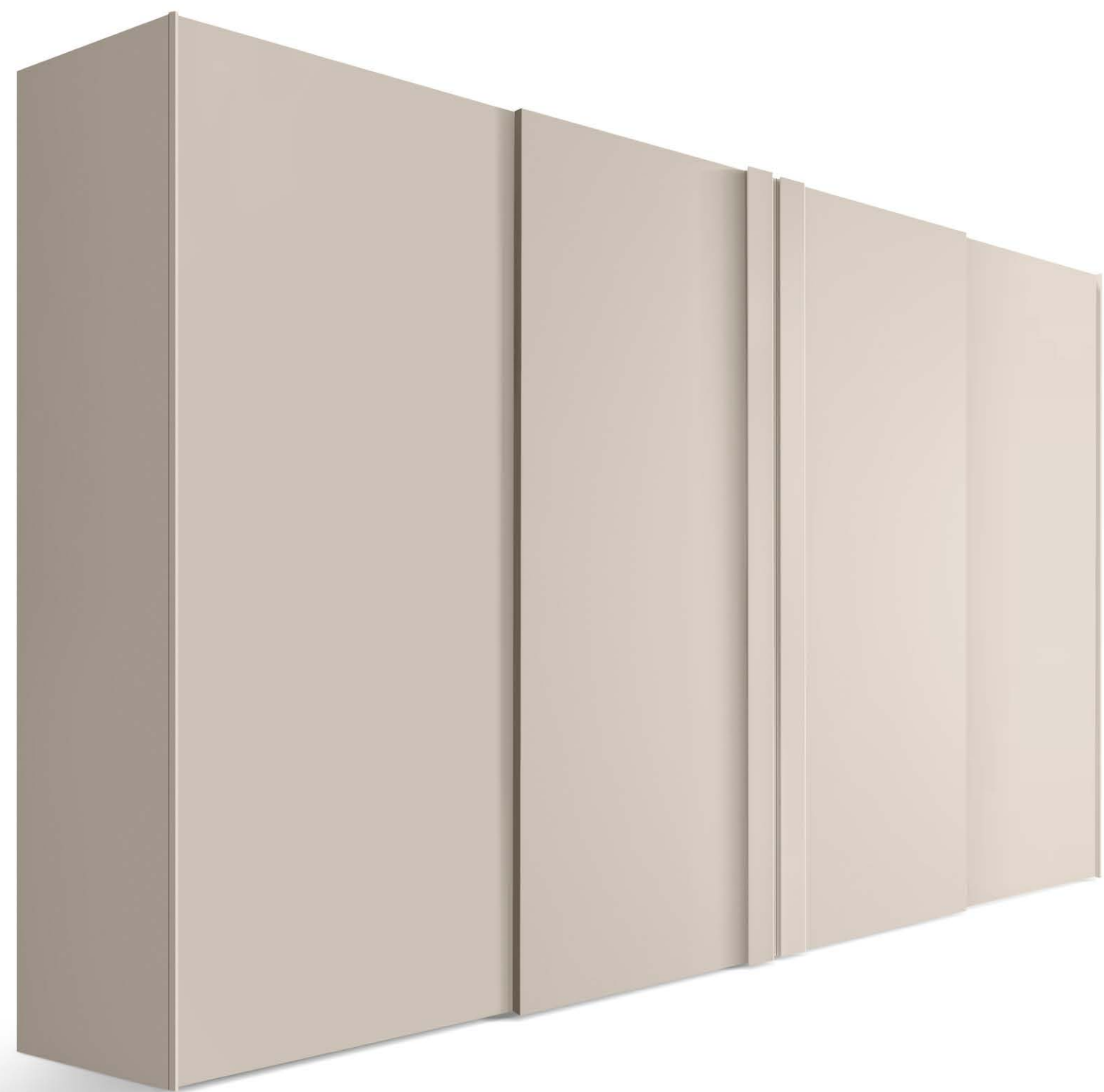

Armadio 4 ante
scorrevole in legno
laccato
NCS S 5005 - Y50R.

SET 4



Comò e comodino
in legno e base in
metallo e ceramica.
PAG 268 - 284
laccatura
NCS S 2002 - Y50R,
metallo
CHAMPAGNE
e ceramica RESIN
WHITE.
PAG 287 laccatura
NCS S 7500 - N,
metallo GRAFITE
e ceramica RESIN
WHITE.

GAMMA





Sedia rivestita in
tessuto.
PAG 291 tessuto
COCO 6.
PAG 268 - 269 -
273 - 289 velluto
AZIMUT 505.

SCORE





Scrivania in legno e
base in metallo.
PAG 268 - 269
273 - 289 laccatura
NCS S 2002 -
Y50R e metallo
CHAMPAGNE.
PAG 292 laccatura
NCS S 5020 - B
e metallo
CHAMPAGNE.

GAMMA

TECHNICAL SECTION

COMMA



COMMA CODICE
--- x --- x --- cm



COMMA CODICE
--- x --- x --- cm



COMMA CODICE
--- x --- x --- cm



COMMA CODICE
--- x --- x --- cm



COMMA CODICE
--- x --- x --- cm



COMMA CODICE
--- x --- x --- cm



COMMA CODICE
--- x --- x --- cm



SURFACE



SURFACE CODICE
--- x --- x --- cm



SURFACE CODICE
--- x --- x --- cm



SURFACE CODICE
--- x --- x --- cm



SURFACE CODICE
--- x --- x --- cm



TRIANGLE CODICE
325 x 160 x 85 cm



TRIANGLE CODICE
290 x 92 x 85 cm



SURFACE CODICE
--- x --- x --- cm



SURFACE CODICE
--- x --- x --- cm



TRIANGLE CODICE
250 x 94 x 85 cm



TRIANGLE CODICE
--- x --- x --- cm



DOT CODICE
78 x 90 x 85 cm



PRISM CODICE
120 x 70 x 37 cm



PLANE CODICE
--- x --- x --- cm



FRAME CODICE
250 x 35 x 121 cm



INTERSECTION A CODICE
--- x --- x --- cm



INTERSECTION B CODICE
--- x --- x --- cm



BASE CODICE
250 x 50 x 58 cm



SKETCH CODICE
140 x 45 x 140 cm



INTERSECTION C CODICE
--- x --- x --- cm



INTERSECTION D CODICE
130 x 70,5 x 37 cm



STRIP CODICE
212 x 50 x 114,6 cm



BOUNDARY CODICE
265 x 50 x 77,6 cm



RANGE CODICE
--- x --- x --- cm



RANGE CODICE
--- x --- x --- cm



KNOT CODICE
240 x 110 x 75 cm



AREA CODICE
220 x 110 x 75 cm



WHEEL CODICE
Ø 90 cm H 71,7 cm



ARC CODICE
240 x 110 x 71,7 cm



CURVE CODICE
260 x 120 x 74,2 cm



HYPERBOLE CODICE
--- x --- x --- cm



INTERSECTION CODICE
240 x 130 x 75,2 cm



RING CODICE
Ø 90 cm H 74,5 cm



SQUIRCLE CODICE
--- x --- x --- cm



PARABLE CODICE
--- x --- x --- cm



OMEGA CODICE
--- x --- x --- cm



TRAPEZE CODICE
120 x 43 x 170 cm



GRID CODICE
130 x 50 x 170 cm



PARALLEL CODICE
130 x 45 x 165 cm



BETA CODICE
220 x 50 x 78 cm



ALFA CODICE
220 x 50 x 78 cm



DELTA CODICE
230 x 50 x cm



GAMMA CODICE
260 x 50 x 85 cm



RAY CODICE
196 x 223 x 115 cm



SEGMENT CODICE
192 x 223 x 105 cm



TAU CODICE
332 x 223 x 100 cm



CONE CODICE
--- x --- x --- cm



ANGLE CODICE
188 x 223 x 100 cm



TENDER CODICE
--- x --- x --- cm



FATTY CODICE
--- x --- x --- cm



CROSS CODICE
comò 140 x 50 x 75 cm
comodino 60 x 45 x 48 cm



GAMMA CODICE
comò 140 x 50 x 85 cm
comodino 60 x 45 x 50 cm



MARK CODICE
comò 140 x 50 x 78 cm
comodino 60 x 45 x 50 cm



BRACKETS CODICE
comò 140 x 50 x 80 cm
comodino 60 x 45 x 50 cm



BOX CODICE
comò 140 x 50 x 85 cm
comodino 60 x 45 x 50 cm



ANGLE CODICE
103 x 223 x 100 cm



GAMMA CODICE
comò 140 x 50 x 85 cm
comodino 50 x 45 x 50 cm



SET 2 CODICE
--- x --- x --- cm



SET 4 CODICE
--- x --- x --- cm



GAMMA CODICE
130 x 50 x 73 cm



SCORE CODICE
--- x --- x --- cm



RECTANGLE CODICE
--- x --- x --- cm



CIRCLE CODICE
--- x --- x --- cm

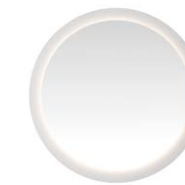

SET 6 CODICE
--- x --- x --- cm



SET 3 CODICE
155 x 61,5 x 220 cm



MATERIALS

CUOIO LEATHER

NERO

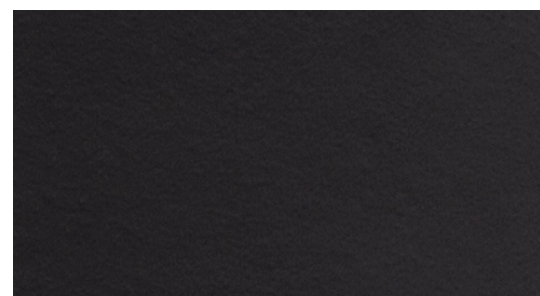

TESTA DI MORO

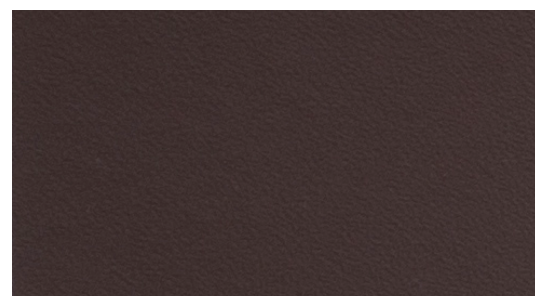

BORDEAUX



VERDE

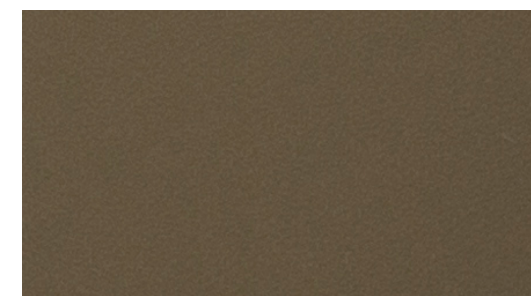

TORTORA

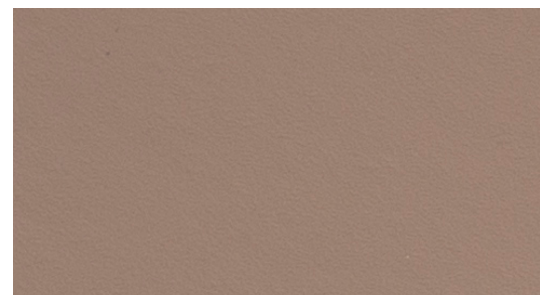

NATURALE



LATTE

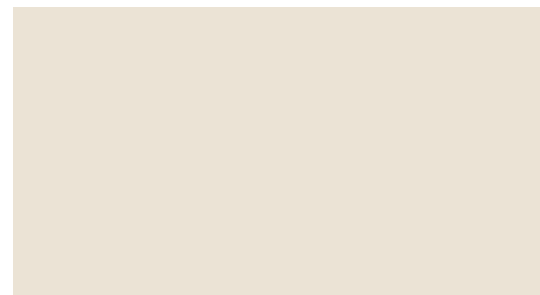

GRIGIO

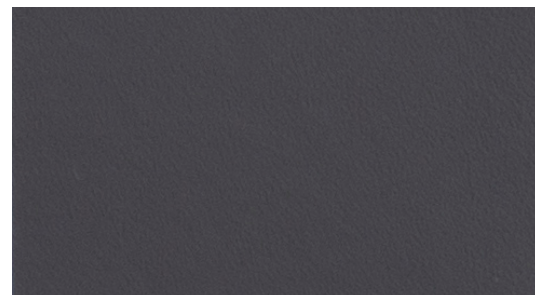

VELLUTO VELVET

AZIMUT 100



AZIMUT 102



AZIMUT 901



AZIMUT 906



AZIMUT 104



AZIMUT 300



AZIMUT 505



AZIMUT 602



TESSUTO FABRIC

BONO 1



BONO 3



COCO 6

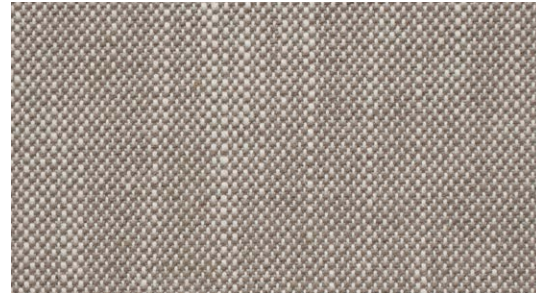

COCO 11



BONO 6



BONO 13



FRANCIS 303



FRANCIS 305



COCO 2

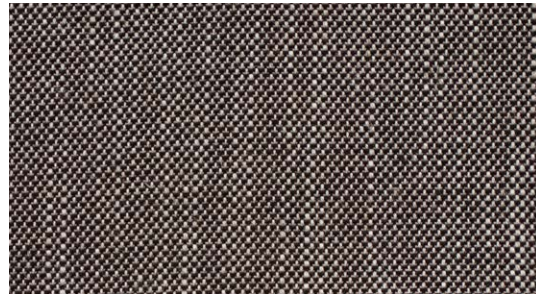

COCO 3

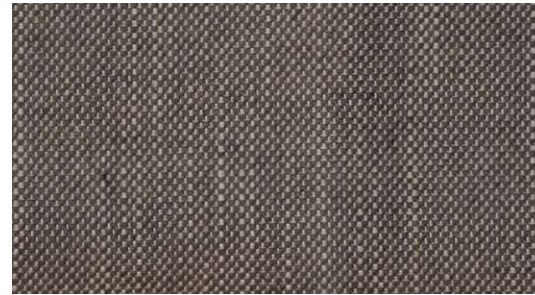

FRANCIS 313

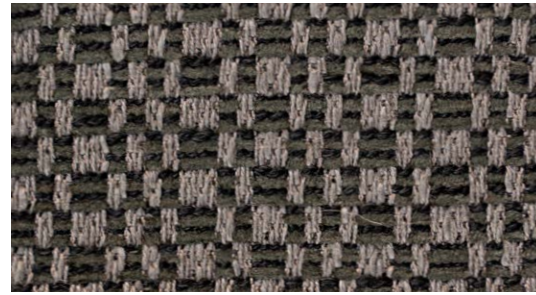

FRANCIS 314



TESSUTO FABRIC

FREDDY 2



FREDDY 3



NISA 222

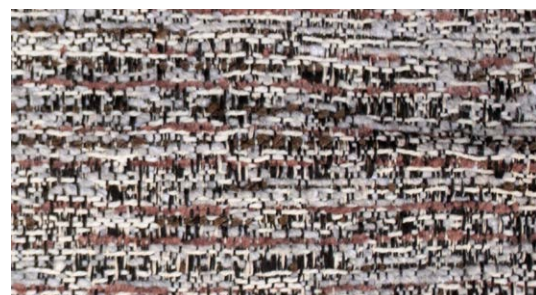

NISA 309

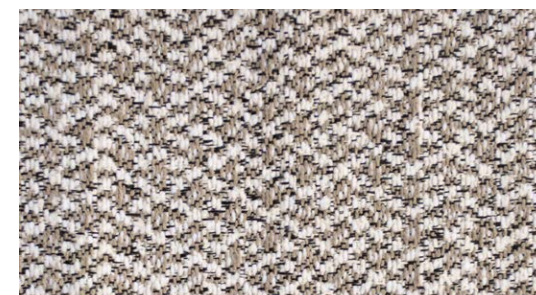

FREDDY 10



FREDDY 13



TINA 10

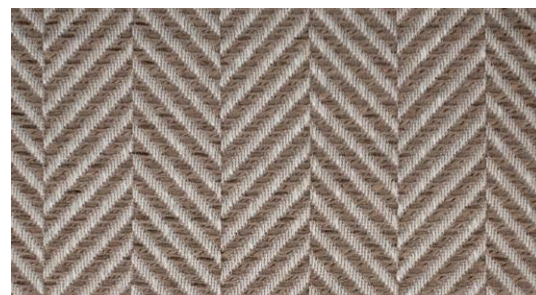

TINA 11



NISA 122



NISA 209



LACCATI LAQUERED

NCS S 0300 - N

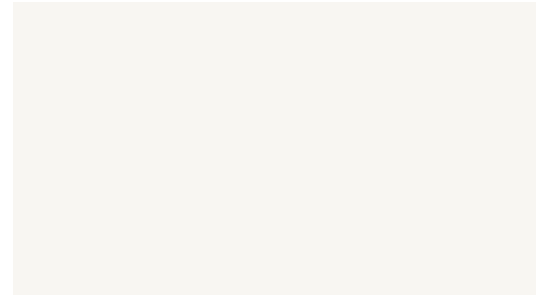

NCS S 7500 - N



NCS S 5010 - Y50R



NCS S 3005 - Y20R



NCS S 5020 - B



NCS S 5005 - Y50R



NCS S 6030 - Y90R



NCS S 3500 - N



NCS S 9000 - N



NCS S 8505 - Y80R



NCS S 7010 - G70Y



NCS S 2002 - Y50R



LACCATI LAQUERED

NCS S 4550 - Y30R



METALLI METALS

CHAMPAGNE



GRAFITE

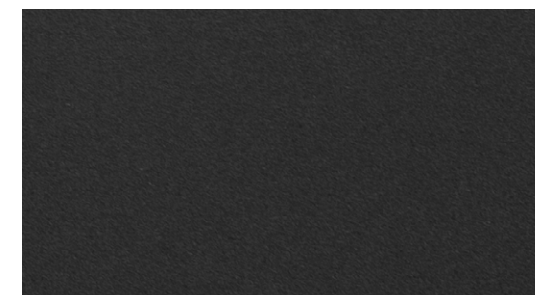

OTTONE

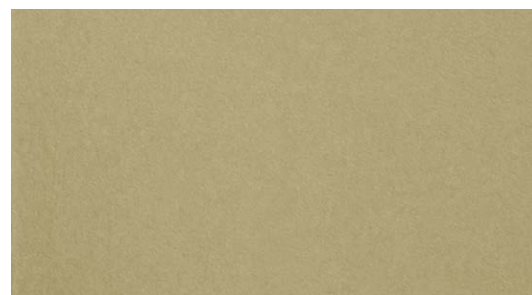

TITANIO

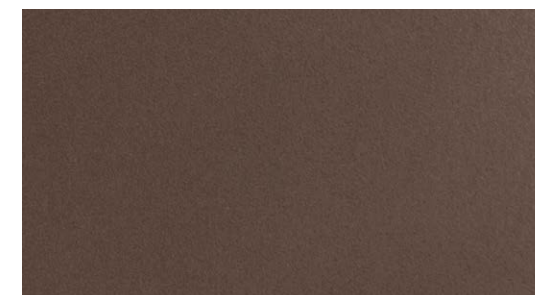

CERAMICHE CERAMICS

CLASSIC MARQUINIA

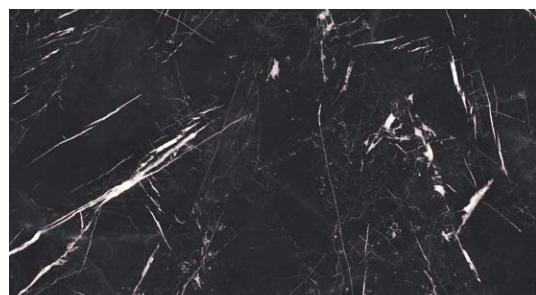

NOIR LAURENT

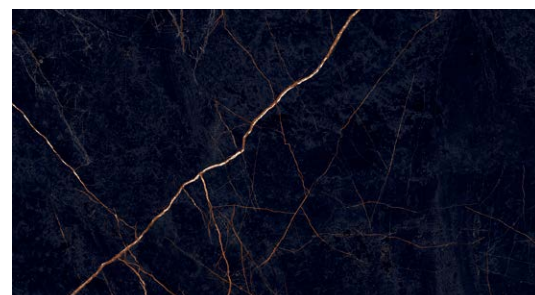

OSSIDO BRUNO



INVISIBLE SELECT



CALACATTA EXTRA

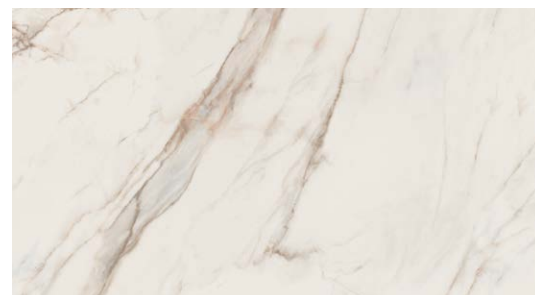

GREY GRAFITE



EGGO

ZEROVENTIQUATTRO

Um volupta dolupta dior secepuidio. Ut por
aut re, cupietur ra sunt ipicatent.

Ces volendam faciliquost est facerup iden-
tiis enit aut es iliquat re nus vel inihitio eum
consequibero quodior empediti doluptatio
tem fuga. Omnimolor sum essus et aut eos
illianisqui volessunt.

Et aut adi nati optas ex eum quisita spient
facil invendantur audiam, aut a cum incidus
dem exerferi odis moluptat.

Henia simil ilitiis mo mo qui voluptate el
ipitate mporum latur?

Duci que inveror porepta estibeatum que
quis millabo. Et vellaut lamendae modis
culluptae nis volore que pa cupienisque r

Marco Giusti